

Verkehrsdatenauswertung

Verfasser:	Ordnungsbehörde
Kommentar:	
Ort:	Weisenheim am Sand
Strasse:	Laumersheimer Straße
Richtung:	bidirektional
Anfang der Auswertung:	26.04.2017 11:25
Ende der Auswertung:	04.05.2017 00:00
Intervallauswertung:	-
Anzahl Datensätze gesamt:	16137
Anzahl Datensätze pro Tag:	2144
VD gesamt:	44 km/h
V50 gesamt:	47 km/h
V85 gesamt:	60 km/h
Vmax gesamt:	121 km/h (30.04.2017 16:26)
Vmin gesamt:	5 km/h (01.05.2017 09:23)
V Überschreitung bei 50 km/h:	38,4 %

Inhaltsverzeichnis

3	Eingangsgeschwindigkeiten
4	Wochenauswertung Durchschnitt pro Tag
5	Eingangsgeschwindigkeiten pro Stunde über 24 Stunden
6	Eingangsgeschwindigkeiten
7	Differenz zwischen Eingangs - und Ausgangsgeschwindigkeit
8	Geschwindigkeiten pro Stunde über 24 Stunden
9	Geschwindigkeitsüberschreitungen in Prozent über 24h
10	Anzahl Datensätze pro Tag

Ort: Weisenheim am Sand
Strasse: Laumersheimer Straße
Von: Ortsmitte
Nach: Laumersheim

Anfang der Auswertung: 26.04.2017 11:25
Ende der Auswertung: 04.05.2017 00:00
Intervallauswertung: -

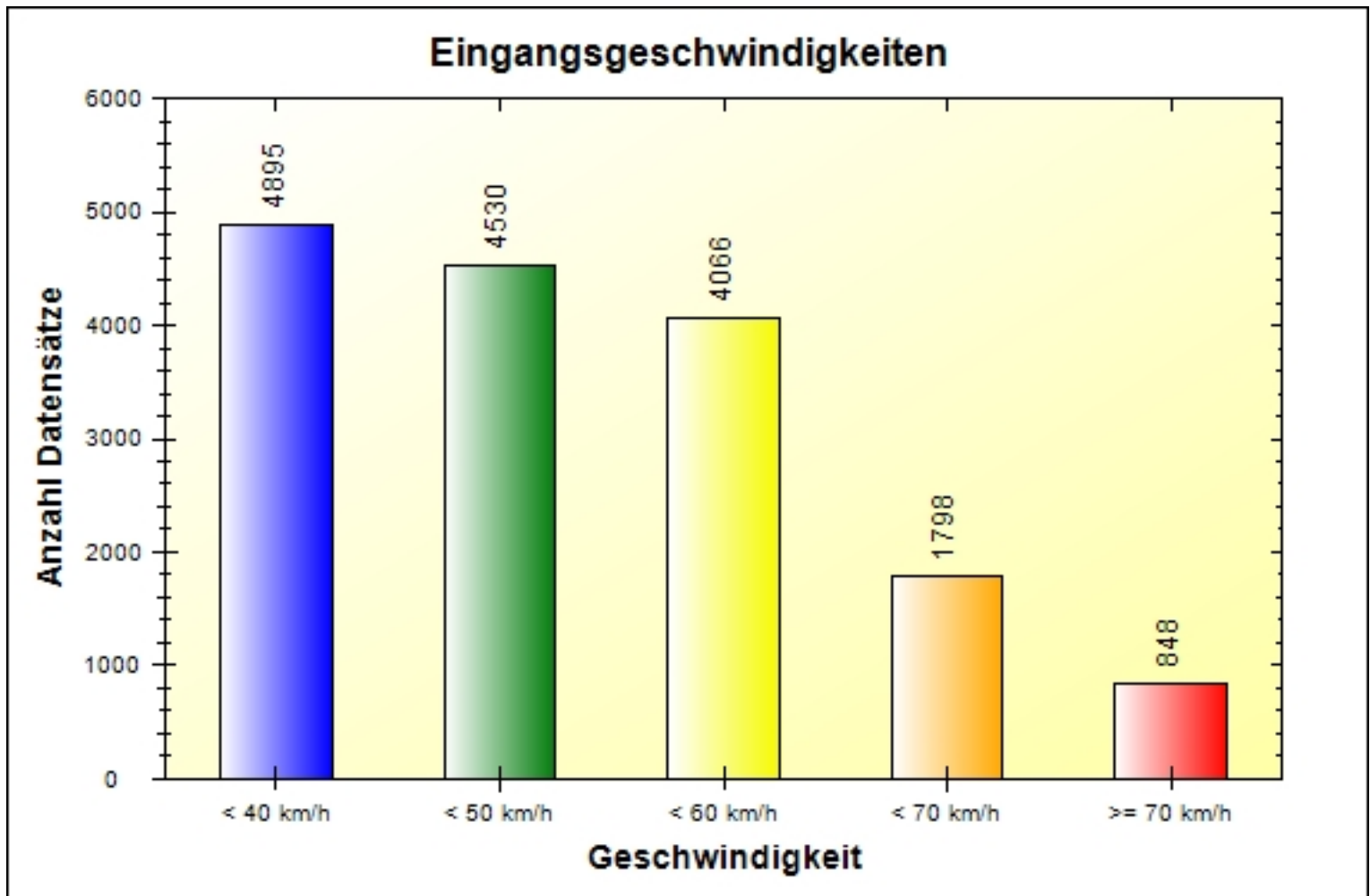

	0 - 39 km/h	40 - 49 km/h	50 - 59 km/h	60 - 69 km/h	70 - 199 km/h	#
#	4895	4530	4066	1798	848	16137

Ort: Weisenheim am Sand
Strasse: Laumersheimer Straße
Von: Ortsmitte
Nach: Laumersheim

Anfang der Auswertung: 26.04.2017 11:25
Ende der Auswertung: 04.05.2017 00:00
Intervallauswertung: -

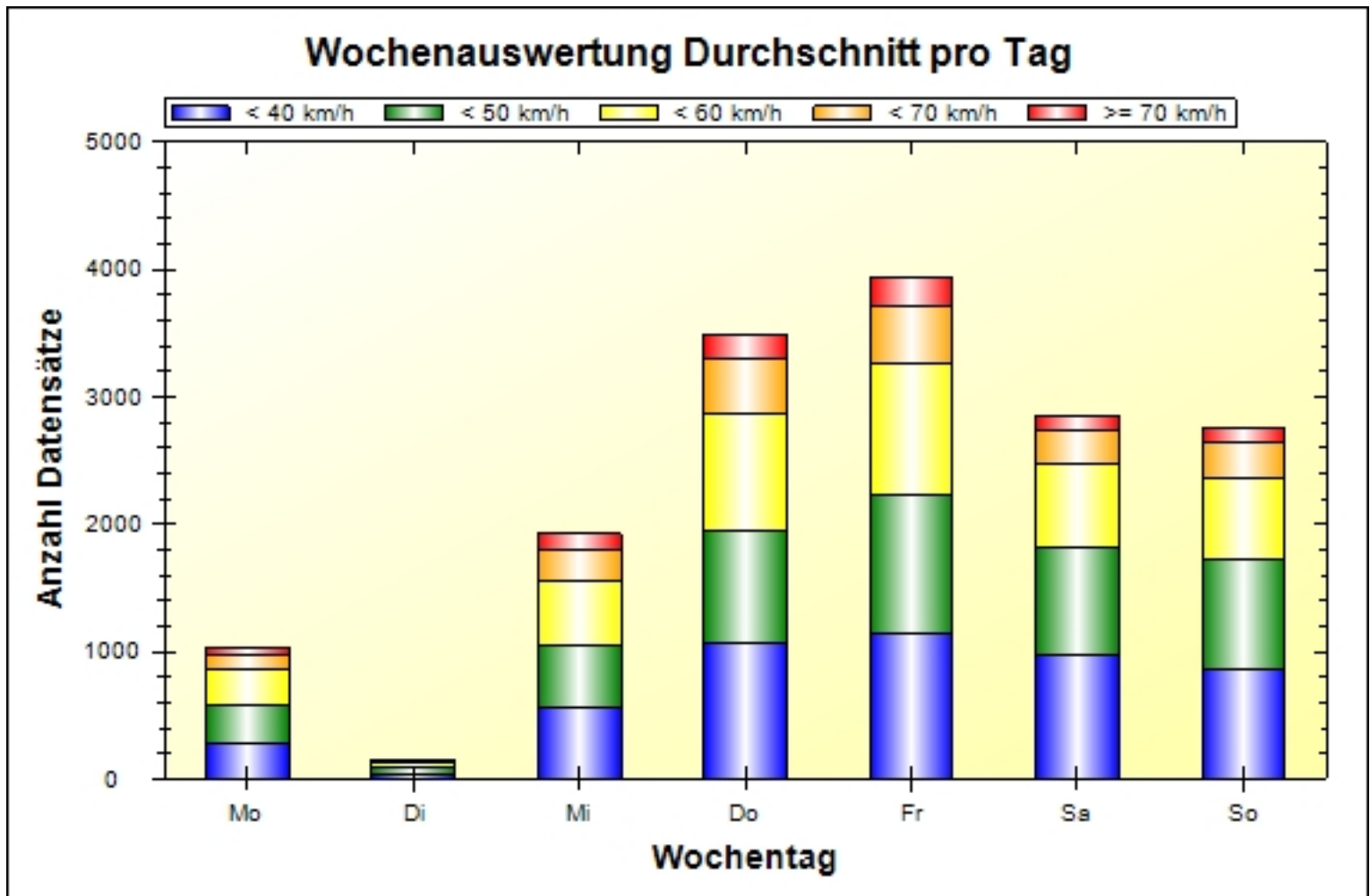

	Mo	Di	Mi	Do	Fr	Sa	So	#
0 - 39 km/h	278	40	553	1060	1143	969	852	4895
40 - 49 km/h	295	44	490	896	1092	851	862	4530
50 - 59 km/h	283	38	502	915	1026	659	643	4066
60 - 69 km/h	116	13	253	430	441	257	288	1798
70 - 199 km/h	64	12	125	190	225	120	112	848
#	1036	147	1923	3491	3927	2856	2757	16137

Ort: Weisenheim am Sand
Strasse: Laumersheimer Straße
Von: Ortsmitte
Nach: Laumersheim

Anfang der Auswertung: 26.04.2017 11:25
Ende der Auswertung: 04.05.2017 00:00
Intervallauswertung: -

Eingangsgeschwindigkeiten pro Stunde über 24 Stunden

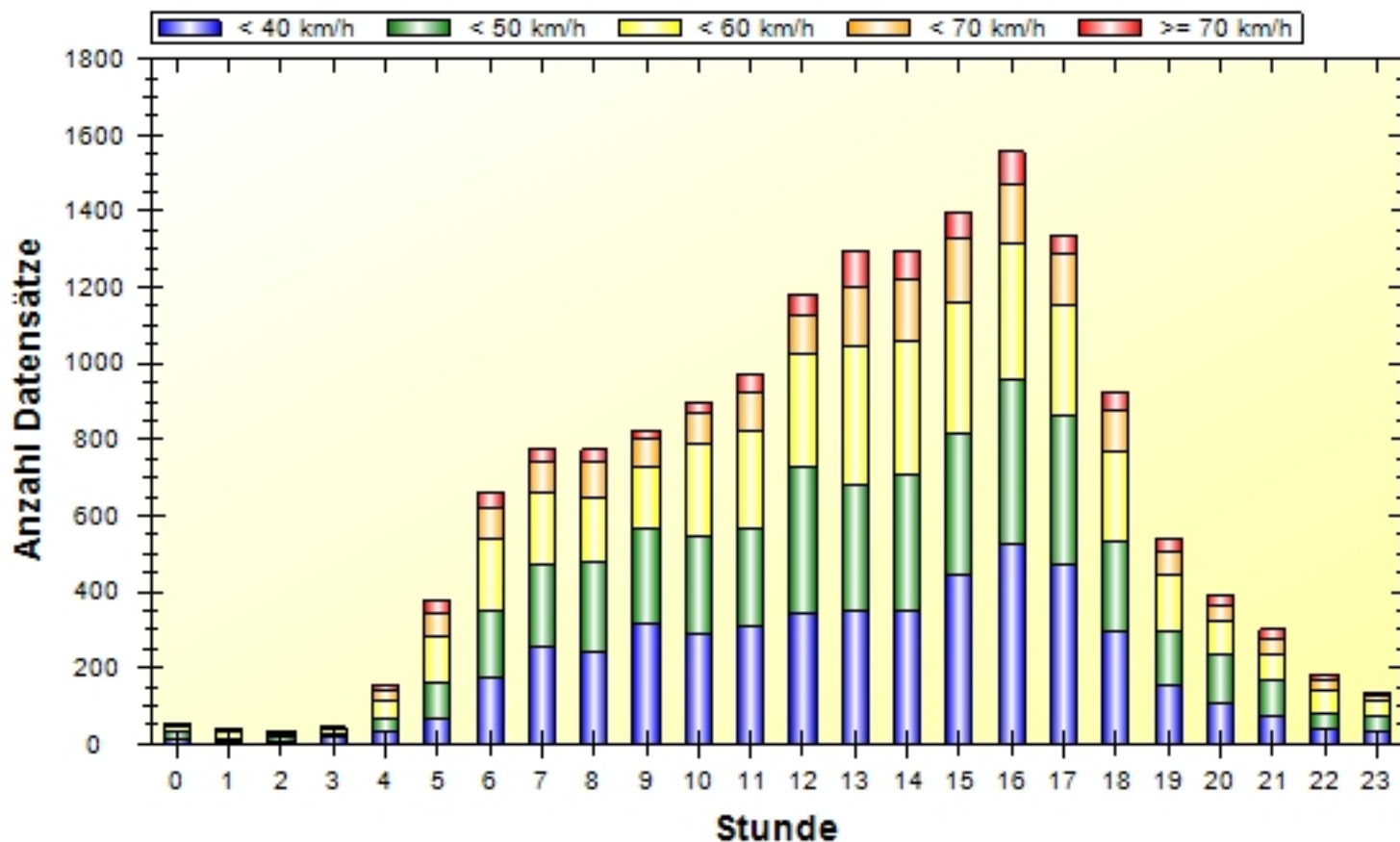

	00	01	02	03	04	05	06	07	08	09	10	11
0 - 39 km/h	11	6	5	18	33	65	174	255	243	314	287	307
40 - 49 km/h	19	7	14	10	31	93	178	217	238	250	256	262
50 - 59 km/h	13	17	5	12	48	123	184	189	167	166	243	251
60 - 69 km/h	6	6	4	4	28	65	82	78	91	71	82	101
70 - 199 km/h	5	3	5	0	17	32	43	37	34	23	30	50
#	54	39	33	44	157	378	661	776	773	824	898	971

	12	13	14	15	16	17	18	19	20	21	22	23	#
0 - 39 km/h	346	349	347	445	523	469	295	151	110	75	37	30	4895
40 - 49 km/h	380	332	363	368	437	391	239	145	125	90	42	43	4530
50 - 59 km/h	299	362	347	347	358	292	234	151	88	70	62	38	4066
60 - 69 km/h	104	158	167	170	155	138	108	58	41	43	25	13	1798
70 - 199 km/h	54	92	73	66	82	46	47	33	28	22	18	8	848
#	1183	1293	1297	1396	1555	1336	923	538	392	300	184	132	16137

Ort: Weisenheim am Sand
Strasse: Laumersheimer Straße
Von: Ortsmitte
Nach: Laumersheim

Anfang der Auswertung: 26.04.2017 11:25
Ende der Auswertung: 04.05.2017 00:00
Intervallauswertung: -

Eingangsgeschwindigkeiten

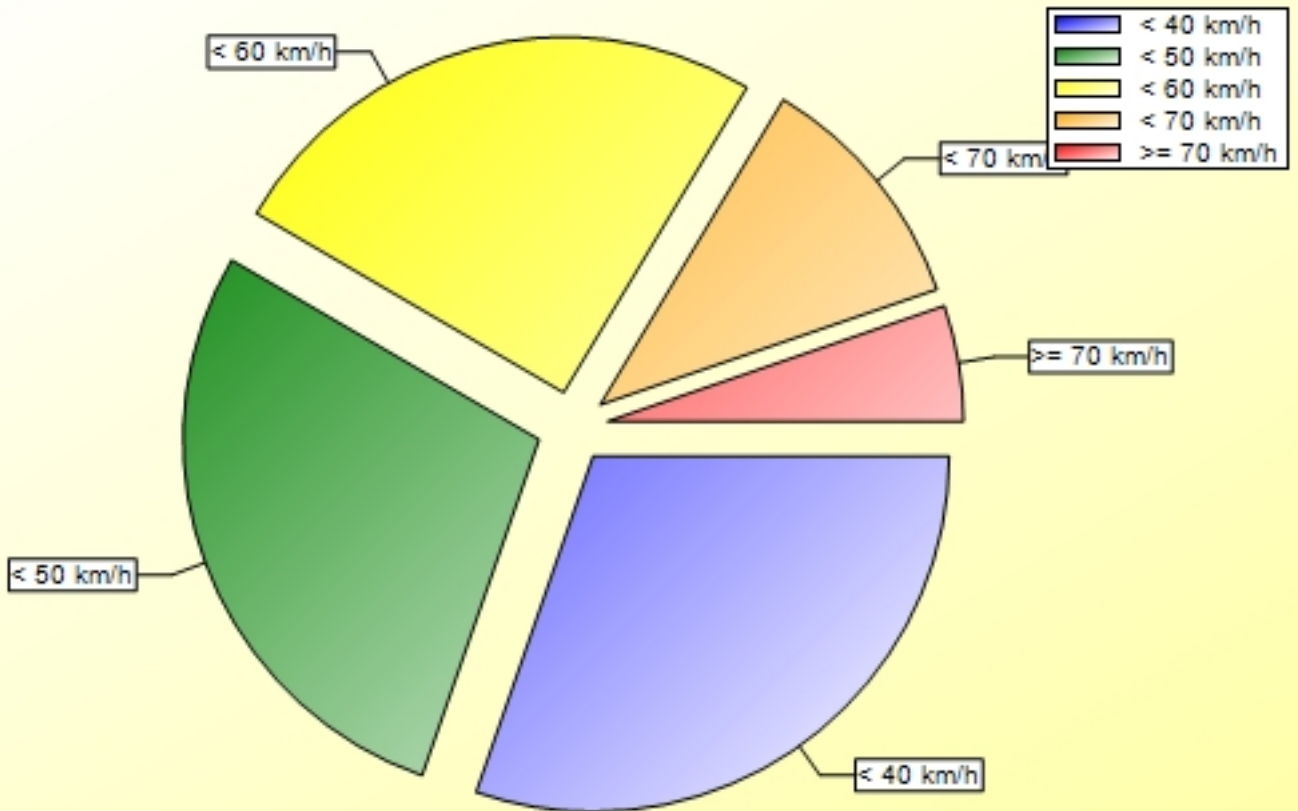

	0 - 39 km/h	40 - 49 km/h	50 - 59 km/h	60 - 69 km/h	70 - 199 km/h	#
%	30,33	28,07	25,20	11,14	05,26	100,00

Ort: Weisenheim am Sand
Strasse: Laumersheimer Straße
Von: Ortsmitte
Nach: Laumersheim

Anfang der Auswertung: 26.04.2017 11:25
Ende der Auswertung: 04.05.2017 00:00
Intervallauswertung: -

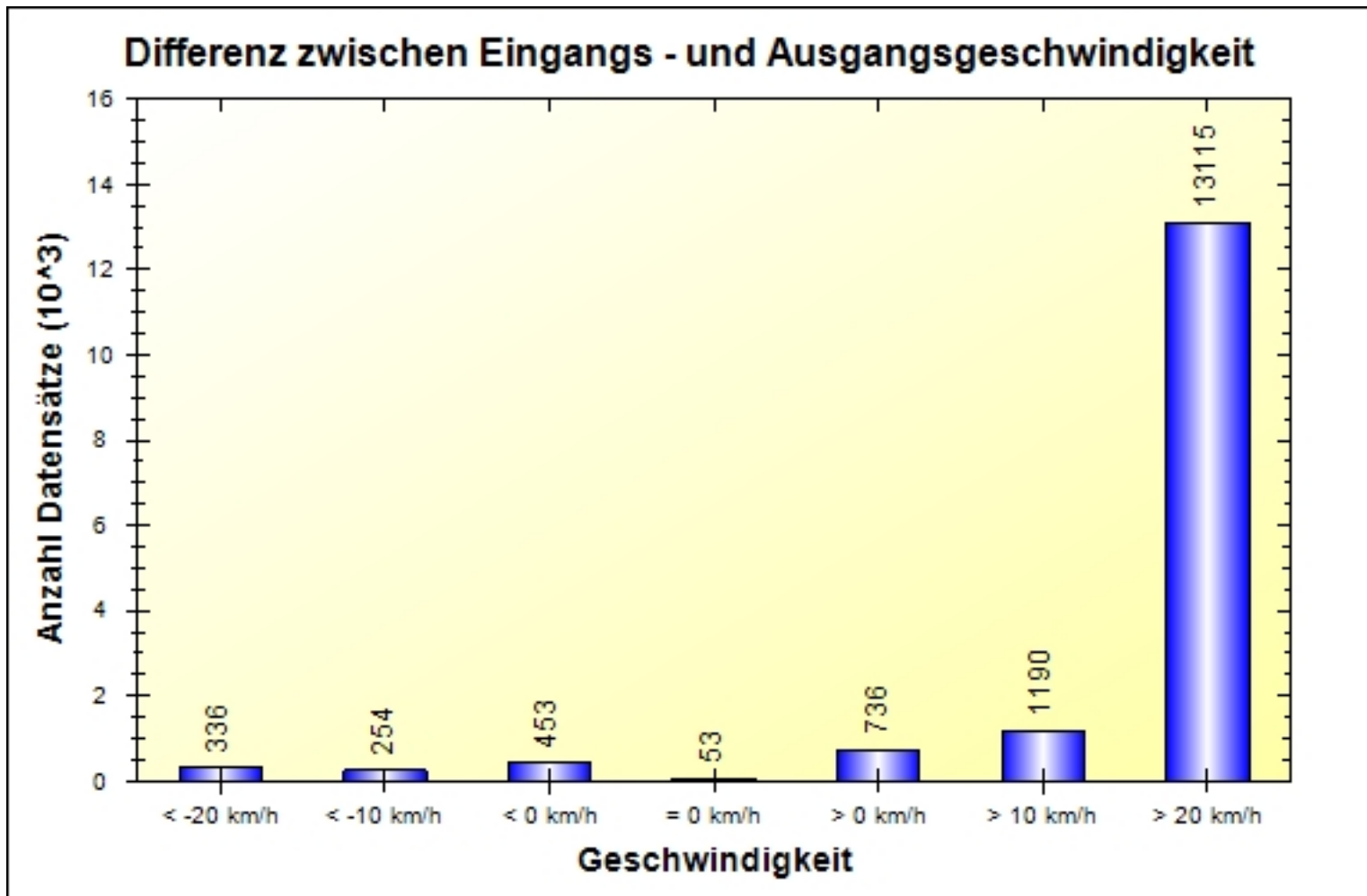

	< -20 km/h	< -10 km/h	< 0 km/h	= 0 km/h	> 0 km/h	> 10 km/h	> 20 km/h	#
#	336	254	453	53	736	1190	13115	16137

Ort: Weisenheim am Sand
Strasse: Laumersheimer Straße
Von: Ortsmitte
Nach: Laumersheim

Anfang der Auswertung: 26.04.2017 11:25
Ende der Auswertung: 04.05.2017 00:00
Intervallauswertung: -

Geschwindigkeiten pro Stunde über 24 Stunden

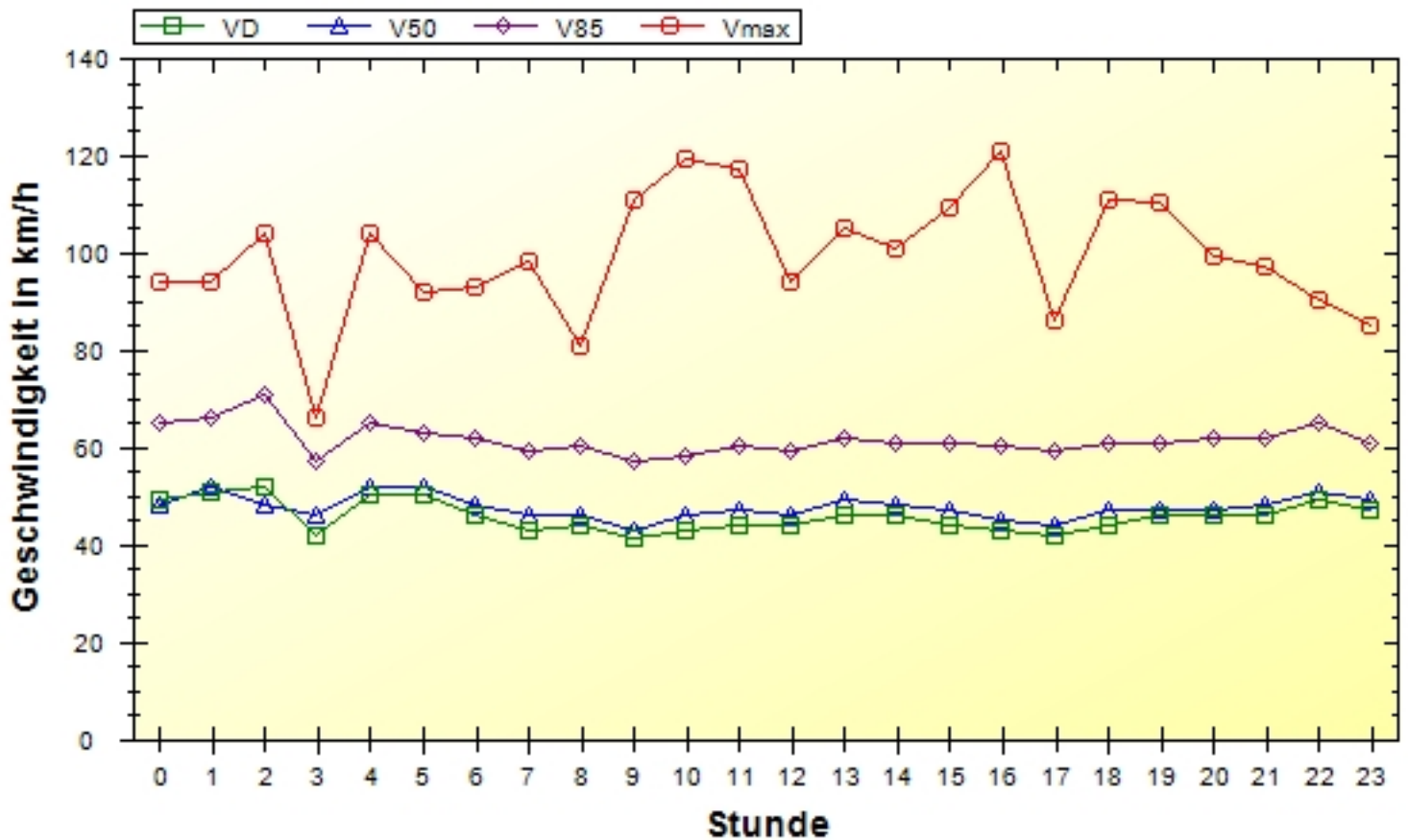

	00	01	02	03	04	05	06	07	08	09	10	11
VD	49	51	52	42	50	50	46	43	44	41	43	44
V50	48	52	48	46	52	52	48	46	46	43	46	47
V85	65	66	71	57	65	63	62	59	60	57	58	60
Vmax	94	94	104	66	104	92	93	98	81	111	119	117

	12	13	14	15	16	17	18	19	20	21	22	23	#
VD	44	46	46	44	43	42	44	46	46	46	49	47	44
V50	46	49	48	47	45	44	47	47	47	48	51	49	47
V85	59	62	61	61	60	59	61	61	62	62	65	61	60
Vmax	94	105	101	109	121	86	111	110	99	97	90	85	121

Ort: Weisenheim am Sand
Strasse: Laumersheimer Straße
Von: Ortsmitte
Nach: Laumersheim

Anfang der Auswertung: 26.04.2017 11:25
Ende der Auswertung: 04.05.2017 00:00
Intervallauswertung: -

Geschwindigkeitsüberschreitungen in Prozent über 24h

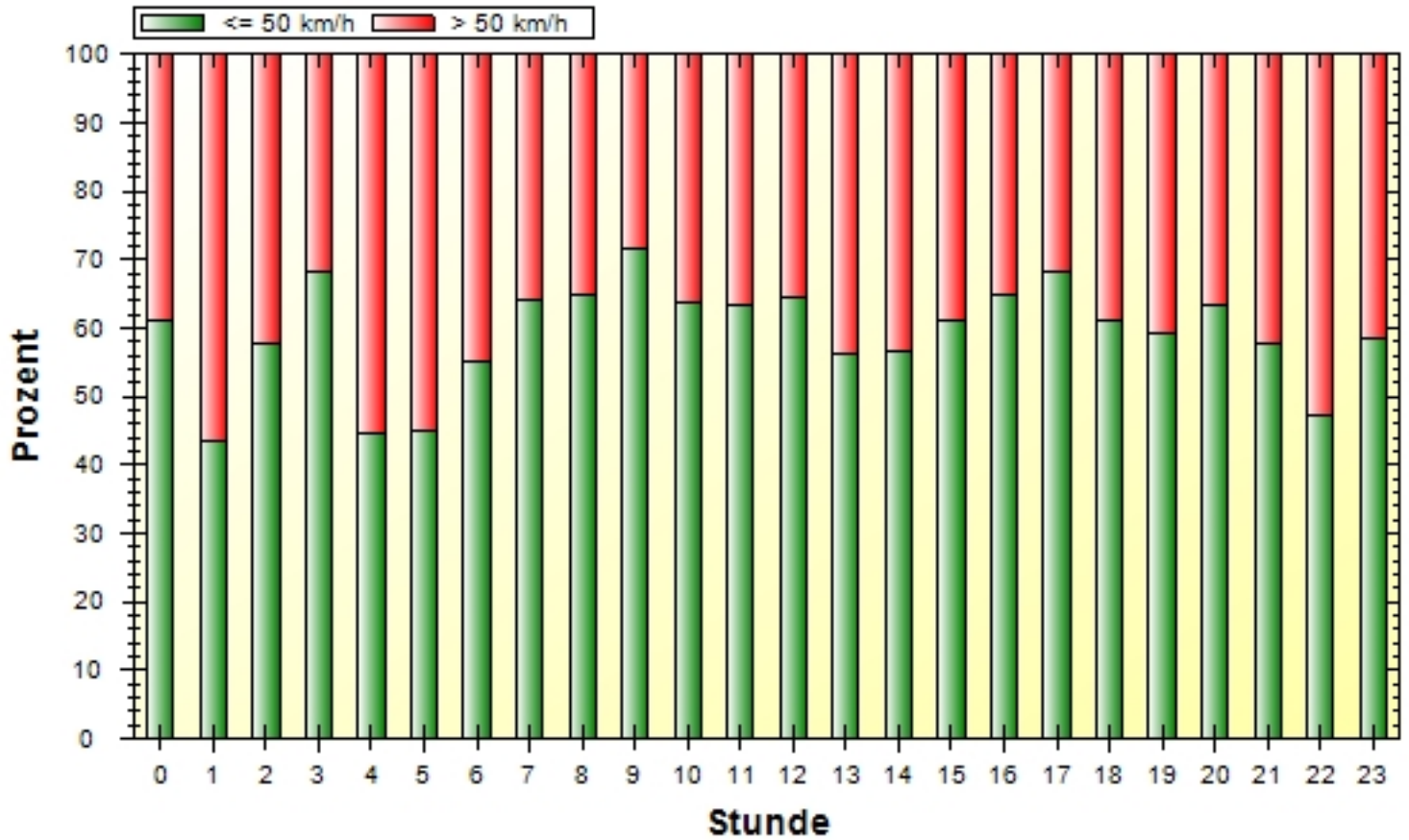

	00	01	02	03	04	05	06	07	08	09	10	11
-	33	17	19	30	70	170	364	497	501	589	573	616
+	21	22	14	14	87	208	297	279	272	235	325	355
%	38,9	56,4	42,4	31,8	55,4	55,0	44,9	36,0	35,2	28,5	36,2	36,6

	12	13	14	15	16	17	18	19	20	21	22	23	#
-	762	726	735	851	1010	910	563	319	248	173	87	77	9940
+	421	567	562	545	545	426	360	219	144	127	97	55	6197
%	35,6	43,9	43,3	39,0	35,0	31,9	39,0	40,7	36,7	42,3	52,7	41,7	38,4

Ort: Weisenheim am Sand
Strasse: Laumersheimer Straße
Von: Ortsmitte
Nach: Laumersheim

Anfang der Auswertung: 26.04.2017 11:25
Ende der Auswertung: 04.05.2017 00:00
Intervallauswertung: -

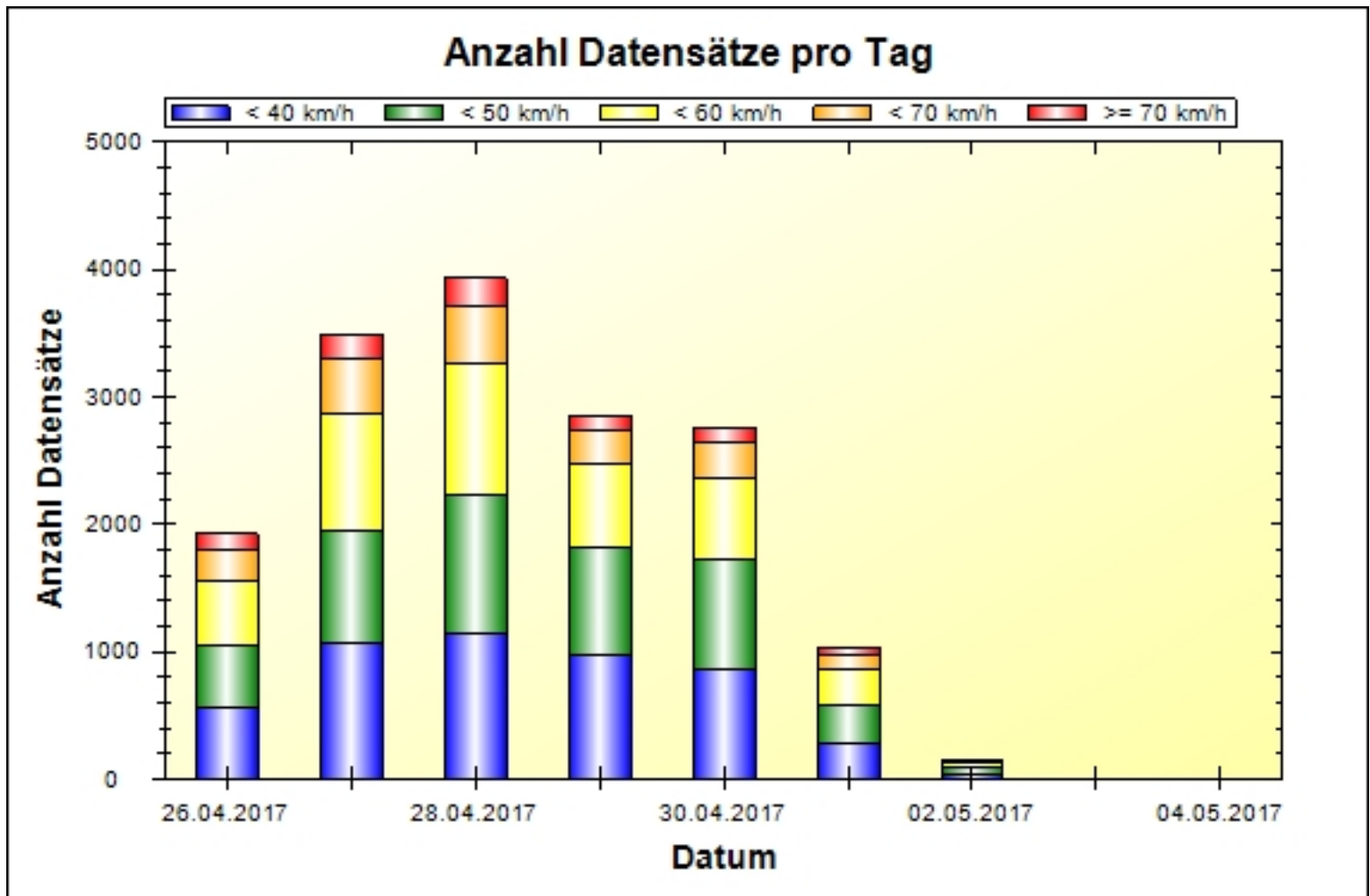

Tabelle nur durch Export möglich